70. 성령이여 인도하사

찬송가 17곡

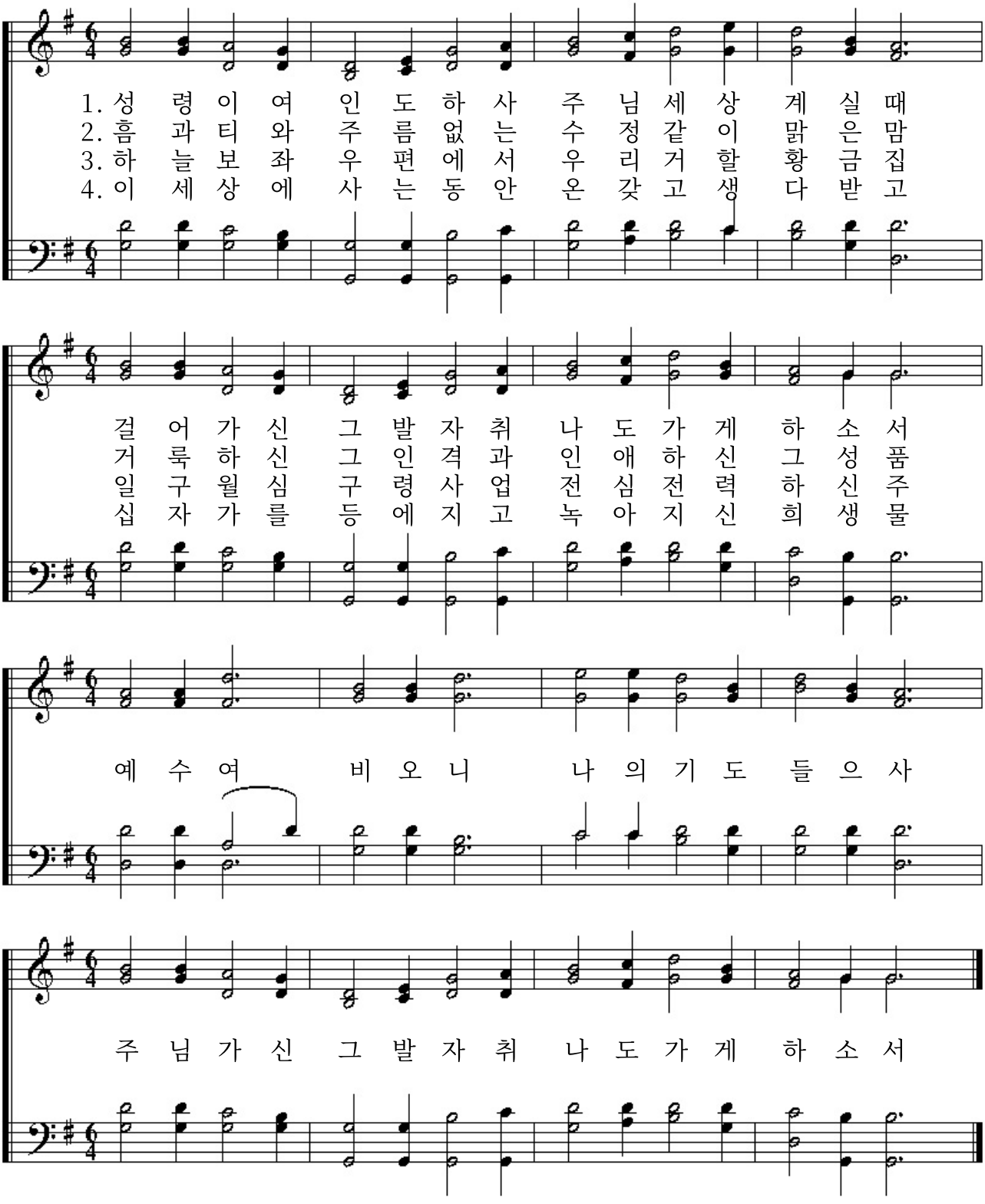

5. 보혜사를 보내시마 하신약속 믿어요 성령이여 강림하사 나를감화 하소서
6. 예수님의 크신사랑 나도본을 받아서 이웃형제 내몸같이 사랑하게 하소서